

REMOÇÃO DE FORRO
A= 159m²

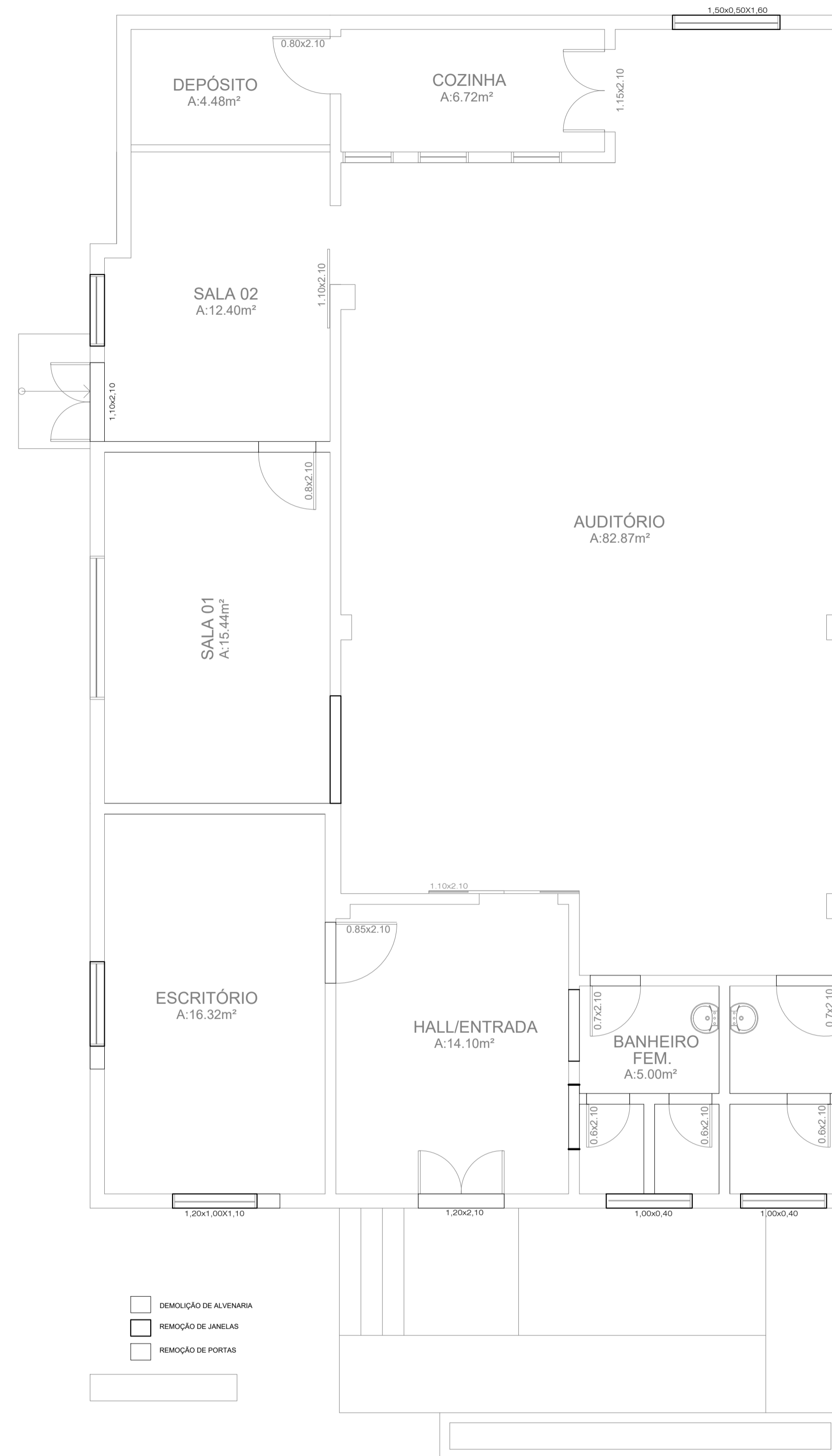

- DEMOLIÇÃO DE ALVENARIA
- REMOÇÃO DE JANELAS
- REMOÇÃO DE PORTAS



11 Demolição e Remoção
Escala: 1/50

CARLOS RENAN ARANHA
ENGENHEIRO CIVIL

PROJETO:	REFORMA E AMPLIAÇÃO CÂMARA MUNICIPAL DE TURUÇU		
ENDEREÇO DA OBRA:	PLANTAS DE DEMOLIÇÃO E REMOÇÃO DE TELHADO E FORRO		
PROPRIETÁRIO:	RUA BRUNO HARTER, nº07 - CENTRO - TURUÇU/RS		
RESP. TÉCNICO:	CÂMARA MUNICIPAL DE TURUÇU - CNPJ: 03.125.683/0001-00		
DESENHO:	ÁREA:	DATA:	ESCALAS:
CHARLIZE PERLEBERG	358,32 m ²	AGOSTO/2022	INDICADA
			FRANQUILIA: 08/08